

FACHADA OESTE
ESC: 1:100

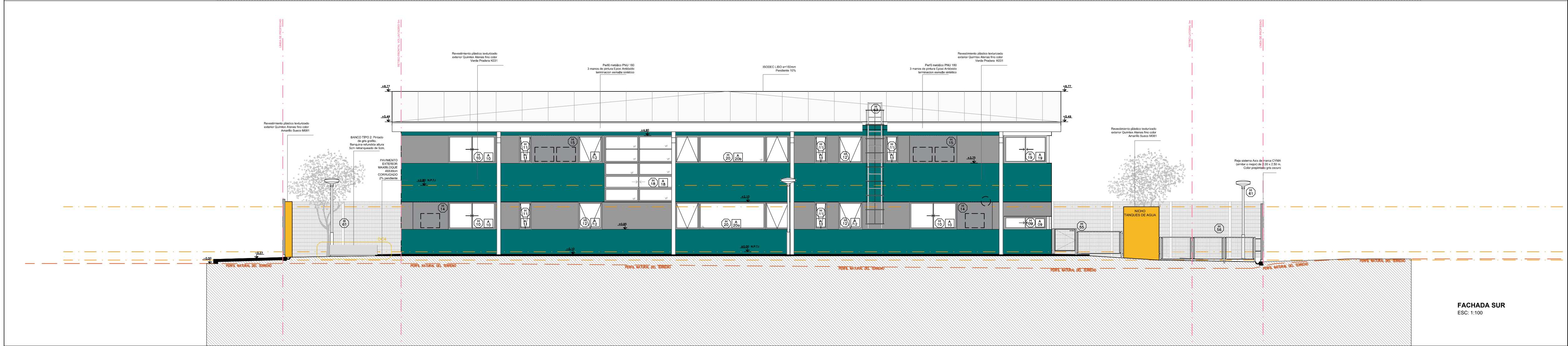

FACHADA SUR
ESC: 1:100

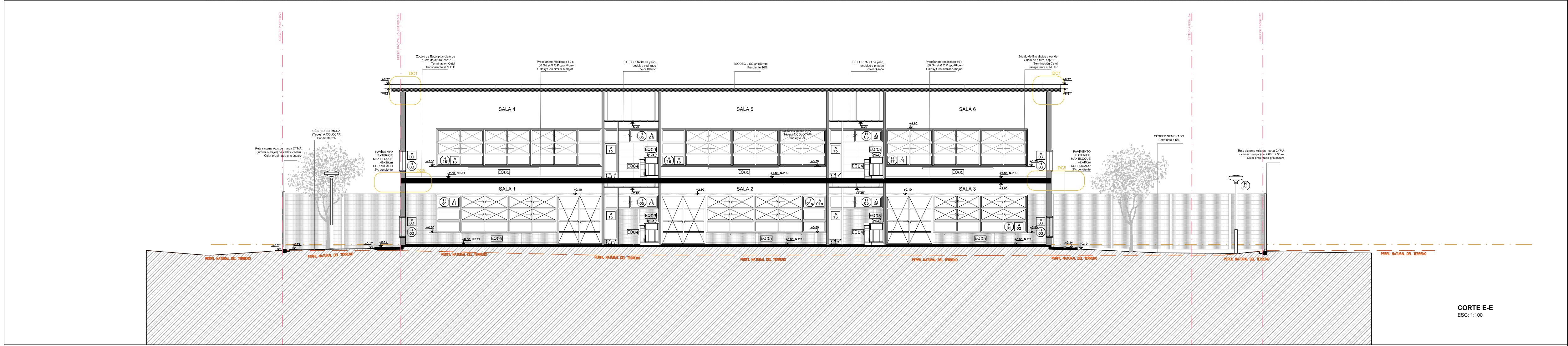

CORTE E-E
ESC: 1:100

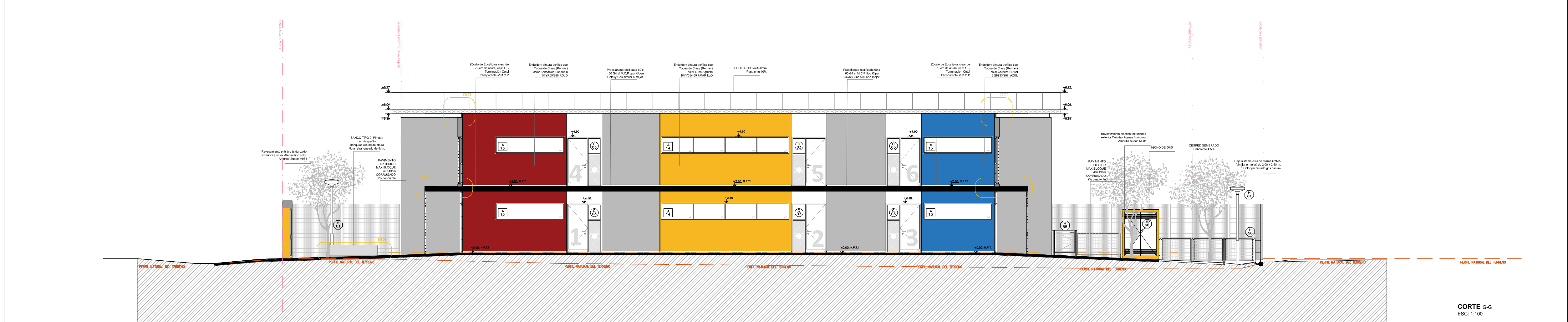

CORTE G-G
ESC: 1:100

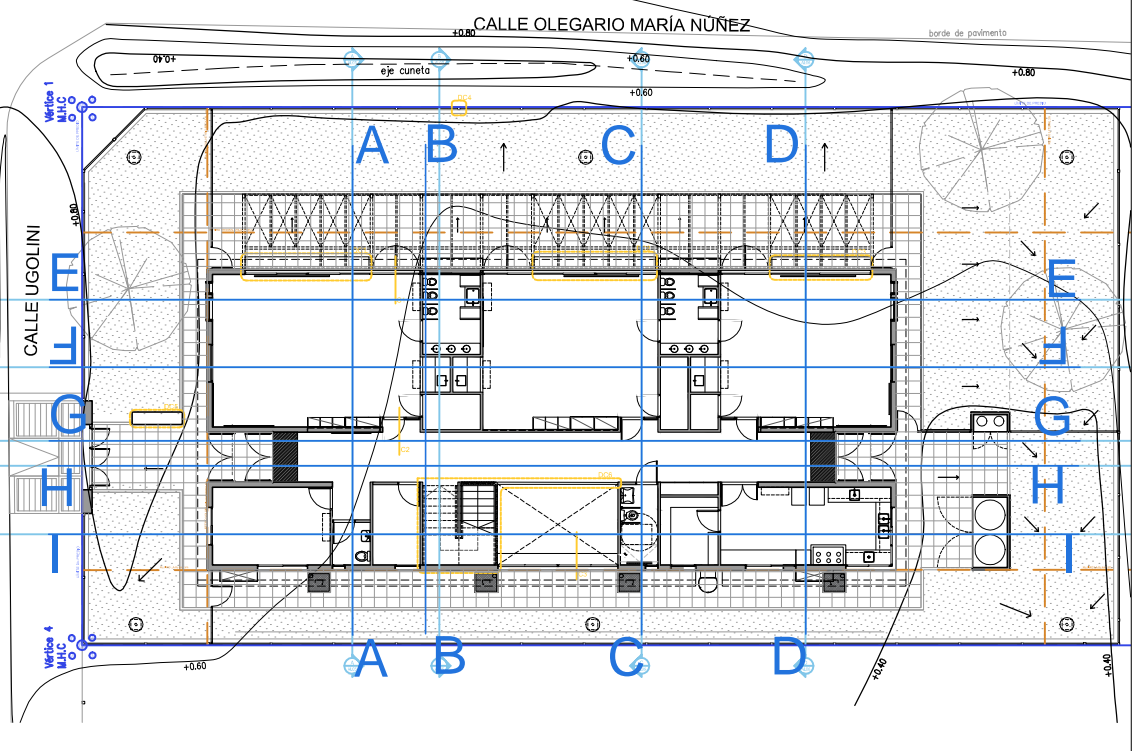
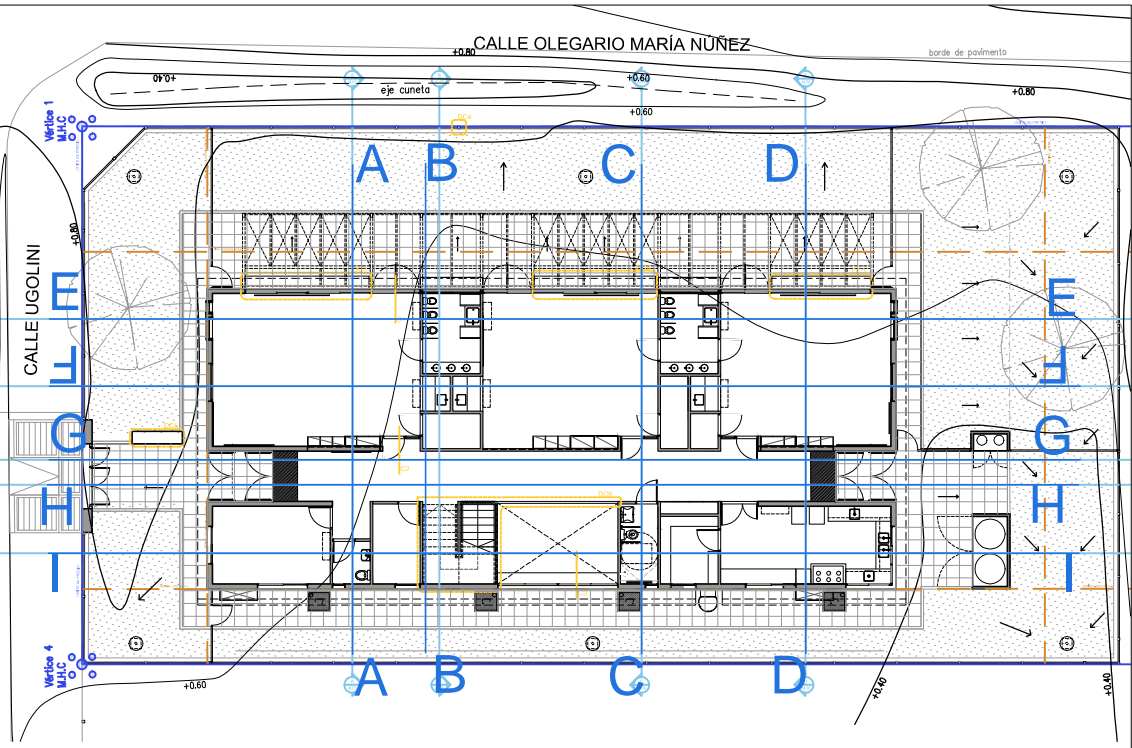

NOTA IMPORTANTE:

*TODAS LAS DIMENSIONES QUEDAN SUJETAS A VERIFICACIÓN EN OBRA. LAS DIMENSIONES QUE APARECEN EN EL PLANO SON INDICATIVAS

*EL ± 0.00 SE CORRESPONDE A LA CURVA + 1.05 DEL PLANO DEL RELEVAMIENTO DEL AGRIMENSOR COINCIDENTE CON EL NPT INTERIOR DE P.B DEL EDIFICIO

*SE INDICA DETALLES CONSTRUCTIVOS (DC) Y CORTES INTEGRALES (CI) A DESARROLLAR COMO PARTE DEL PROYECTO EJECUTIVO.

*SE INCLUYEN LÁMINAS DE DETALLES PARTICULARES COMO PARTE DE LOS RECAUDOS DEL PROYECTO.

VER INDICACIONES EN PLANTAS

Anteproyecto		RESPONSABLE TÉCNICO	
CAIF MINAS 2 OLEGARIO		NOMBRE:	
DIRECCIÓN: Calle Olegario María Núñez y Ugilini		Tel: TEL_CEL	
PACOTRÓN: 6308		CÓDIGO DE OBRA: 115 F1 TP LA	
LLAMADO:		NOMBRE:	
FECHA REALIZACIÓN: 08/2023		Tel: TEL_CEL	
REVISIÓN 1		TECNICO ASesor	
2		NOMBRE:	
3		Mail: XIB.COM	
4		Tel: TEL_CEL	
5			
Rubro			
ALBANILERÍA			
ESCALA: 1:100		ARCHIVO: CAIF MINAS 2 OLEGARIO - Alzados y cortes.dwg	
Lámina			
FACHADAS Y CORTES 1:100			



RESPONSABLE TÉCNICO

NOMBRE:

Mail: MAIL

TEL: TEL_CEL

TECNICO ASesor

NOMBRE:

Mail: XIB.COM

TEL: TEL_CEL

AL09